

Marchés boursiers	Cours	Aujourd'hui	5 jours	1 Mois	YTD
MASI	14 837,22	-0,34%	-0,33%	4,14%	22,69%
Nasdaq	19 197,23	0,70%	0,74%	1,85%	25,34%
CAC 40	6 031,54	0,63%	-1,43%	-3,05%	-4,66%
S & P 500	7 202,96	0,53%	1,45%	3,39%	27,09%
Dow Jones	44 938,93	0,44%	2,39%	6,32%	19,58%
Shanghai	3 326,46	0,93%	1,57%	1,61%	11,90%
Dax	19 558,20	0,68%	0,50%	0,80%	16,22%
NYSE	20 296,84	-0,70%	-2,60%	1,66%	-4,73%

Commodities	Cours	Aujourd'hui	5 jours	1 Mois	YTD
Crude Oil (Brent, \$/barrel)	73,09	0,47%	-2,25%	0,84%	-5,52%
Crude Oil (WTI, \$/barrel)	69,46	0,56%	-2,66%	0,75%	-3,35%
Gaz Naturel	3,31	1,05%	1,95%	10,49%	44,66%
Gold (\$/Oz)	2 683,80	0,56%	0,29%	-3,85%	29,29%
Silver (\$/Oz)	31,16	1,78%	0,78%	-10,17%	29,34%
Cuivre	4,15	0,18%	0,91%	-5,01%	6,44%
Zinc	3 098,50	1,46%	2,51%	-1,35%	19,06%
Plomb	2 056,00	0,10%	0,83%	2,85%	0,10%

Marchés des devises	Cours	Aujourd'hui	5 jours	1 Mois	YTD
EUR/MAD	10,55	-0,01%	0,68%	-0,93%	-4,15%
USD/MAD	9,98	-0,04%	-0,71%	1,52%	1,05%
EUR/USD	1,06	-0,03%	0,66%	-2,49%	-4,42%
EUR/GBP	0,83	-0,13%	-0,20%	-0,04%	-4,19%
USD/JPY	150,36	-0,80%	-2,43%	-1,97%	6,63%

BDT 10 ans	Cours	Aujourd'hui	5 jours	1 Mois	YTD
Maroc	3,467	-2,63%	1,86%	1,86%	-18,54%
France	2,910	-3,00%	-13,20%	-23,60%	31,10%
Germany	2,093	-3,70%	-9,00%	-30,40%	2,60%
USA	4,215	-3,48%	-9,30%	-7,40%	28,00%
UK	4,255	-2,10%	-8,30%	-20,30%	60,70%
Italy	3,290	-5,20%	-16,00%	-37,70%	-42,60%
Spain	2,807	-3,00%	-13,60%	-30,30%	-21,90%
Chine	2,054	1,10%	0%	-6,80%	-53,20%
Greece	2,951	-8,70%	-18,30%	-38,90%	-16,80%
Canada	2,054	-6,60%	-11,90%	-7,50%	-1,90%

Evolution des marchés boursiers internationaux

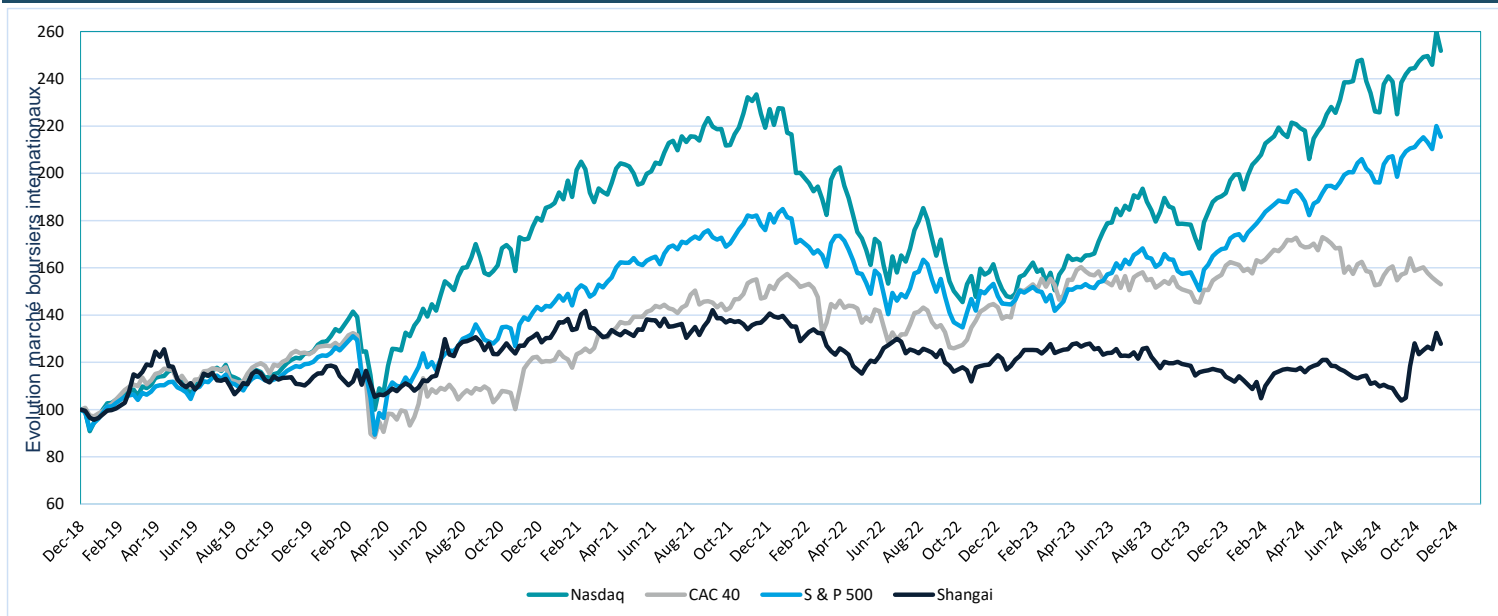

Indicateurs	Cours	Aujourd'hui	5 jours	1 Mois	YTD
MASI	14 837,22	-0,34%	-0,33%	4,14%	22,69%
MASI RB	47541,86	-0,34%	-0,33%	4,14%	26,51%
Capi Boursière (MAD)	756 472 512 158				
Volume Global des actions (MAD)	1 776 823 384				
Central (MAD)	1 004 607 083				
Bloc (MAD)					

Valeurs les plus actives

Valeurs	Volume en KMAD	% Part de marché
BANK OF AFRICA	439 948 815,00	43,79%
ARADEI CAPITAL	60 048 162,00	5,98%
ALLIANCES DEVELOPPEMENT IMMOBILIT	51 413 040,00	5,12%
TRAVAUX GENERAUX DE CONSTRUCTIO	46 318 632,00	4,61%
DOUJA PROMOTION GROUPE ADDOHA S	45 243 448,00	4,50%

Variations positives

Valeurs	Cours	Variations quotidiennes
Residences Dar Saada	75.48	+4.69%
CTM	651.90	+4.61%
Disty Tech	249.95	+3.71%
Marocaine Ste de Therapeutique	949.00	+3.15%
Nationale d'Electrolyse et de Petrochimie Ste	531.10	+3.13%

Variations négatives

Valeurs	Cours	Variations quotidiennes
Travaux Generaux De Construction	470.00	-5.15%
Ste de Travaux de Realisation d'Ouvrages et	46.02	-5.07%
Auto Hall	62.00	-4.64%
SMI	2,050.00	-4.56%
Total Maroc SA	1,519.00	-3.80%

News marché

BMCI : Hausse du RNPG de +30,7% grâce à une amélioration du coefficient d'exploitation

Encours : L'encours des crédits de BMCI a enregistré une hausse de +5,2%, passant à 58,83 GMAD à fin septembre 2024. Les dépôts s'établissent à 47,15 GMAD à fin septembre 2024, en hausse de +3,6% avec des ressources non rémunérées qui représentent 74,1% du total des dépôts.

Hausse du PNB de +11,7% : Le PNB s'élève à 2,87 GMAD à fin septembre 2024, en progression de +11,7% par rapport à fin septembre 2023. Cette performance est portée par la croissance du résultat des opérations de marché (+10,4%) et de la marge d'intérêts (+10,3%).

Hausse du Résultat brut d'exploitation de +30,0% : le résultat brut d'exploitation consolidé atteint 1,17 GMAD à fin septembre 2024, en hausse de +30,0% par rapport à fin septembre 2023.

Augmentation du coût du risque de +26,3% : le coût du risque consolidé s'élève à 0,54 GMAD à fin septembre 2024, en augmentation de +26,3%. Le taux de couverture des créances ressort ainsi à 80,46% sur une base sociale.

Hausse du RNPG de +30,7% : le RNPG atteint 0,31 GMAD à fin septembre 2024, marquant une hausse de 30,7% par rapport à fin septembre 2023, soit une légère amélioration de 1,6 points de marge par rapport à fin sep-2023.

CIH : Hausse du RNPG de 18,5% sur 9M-2024, +50,9% sur le T3-2024.

Encours : l'encours des crédits ressort à 96,5 GMAD, en hausse de 8,7% par rapport au 9M-2023. Les dépôts quant à eux s'établissent à 79,5 GMAD, soit une hausse de +12,8% par rapport à la même période de l'année dernière.

Hausse du PNB de +6,3% : Ceci est attribué principalement à une hausse de la marge nette d'intérêt de 5,2% et par les bonnes performances des activités de marché.

Hausse du RNPG +18,5% : Le RNPG s'établit à 657 MMAD, soit une hausse de 18,5% par rapport à la même période de l'année dernière. Ainsi, la marge nette s'améliore de 90 pbs par rapport au 9M-2023.

Evolution des indices boursiers

