

Marchés boursiers	Cours	Aujourd'hui	5 jours	1 Mois	YTD
MASI	14 168,10	-0,10%	0,21%	-1,42%	17,16%
Nasdaq	18 166,86	-2,40%	-2,24%	-0,74%	19,39%
CAC 40	5 727,16	-1,19%	-2,00%	-3,72%	-3,13%
S & P 500	7 332,67	-1,46%	-1,68%	-0,50%	20,73%
Nikkei 225	39 081,25	-0,50%	2,99%	1,35%	18,28%
Dow Jones	41 840,38	-0,74%	-1,53%	-1,03%	11,35%
Shangai	3 279,82	0,42%	-0,03%	2,66%	10,33%
Dax	19 024,51	-1,21%	-2,03%	-1,98%	13,05%
NYSE	19 272,52	1,46%	-2,98%	-1,90%	-4,92%

Commodities	Cours	Aujourd'hui	5 jours	1 Mois	YTD
Crude Oil (Brent, \$/barrel)	72,95	2,02%	-4,23%	0,43%	-6,76%
Crude Oil (WTI, \$/barrel)	68,61	2,08%	-3,68%	0,45%	-4,58%
Gaz Naturel	2,72	-1,57%	-4,27%	7,52%	25,44%
Gold (\$/Oz)	2 751,90	-1,85%	0,01%	3,50%	32,63%
Silver (\$/Oz)	32,81	-3,76%	-3,12%	4,38%	36,39%
Cuivre	4,33	-0,37%	-0,65%	-4,77%	11,30%
Zinc	3 080,00	-0,82%	-0,28%	-1,46%	18,35%
Plomb	1 984,50	-0,07%	-3,03%	-5,36%	-3,38%
Butane	558,32	0,0%	0,0%	0,0%	0,0%

Marchés des devises	Cours	Aujourd'hui	5 jours	1 Mois	YTD
EUR/MAD	10,68	-0,02%	-0,84%	-1,78%	-18,10%
USD/MAD	9,82	-0,25%	-0,28%	1,00%	-0,60%
EUR/USD	1,09	0,03%	0,00%	0,00%	0,00%
EUR/GBP	0,84	0,73%	1,08%	1,35%	-2,71%
USD/JPY	152,36	-0,71%	0,33%	6,05%	8,04%

BDT 10 ans	Cours	Aujourd'hui	5 jours	1 Mois	YTD
Maroc	3,467	0,00%	0,00%	0,00%	0,00%
France	3,128	-0,50%	5,20%	24,60%	52,30%
Germany	2,387	-1,20%	6,20%	28,50%	32,10%
USA	4,292	-0,80%	3,60%	50,90%	35,70%
UK	4,475	10,10%	17,90%	43,30%	82,40%
Italy	3,666	1,40%	11,40%	23,20%	-5,50%
Spain	3,101	-2,40%	10,20%	18,60%	7,40%
Chine	2,145	0,20%	0%	-0,30%	-44,10%
Greece	3,329	-3,00%	6,10%	19,50%	20,90%
Canada	2,145	-3,20%	-1,40%	20,30%	5,30%

Evolution des marchés boursiers internationaux

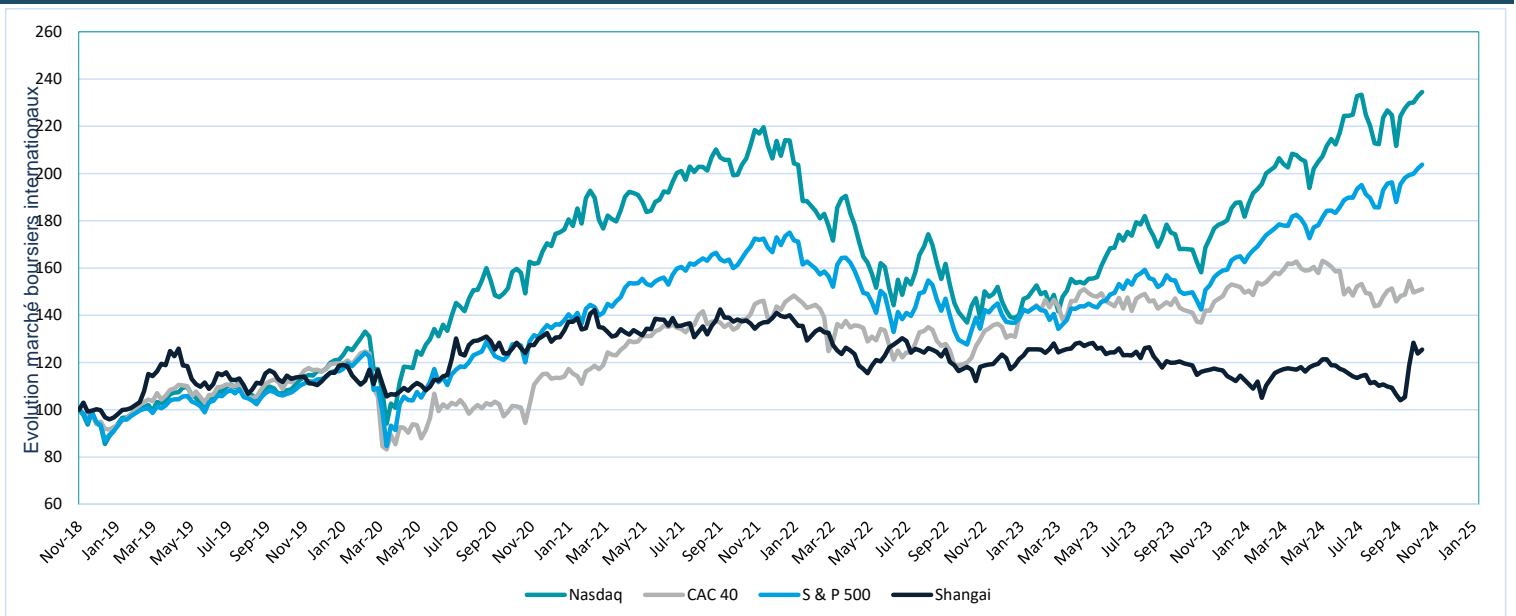

Indicateurs	Cours	Aujourd'hui	5 jours	1 Mois	YTD
MASI	14 168,10	-0,10%	-3,84%	-3,84%	-18,05%
MASI RB	45397,84	-0,10%	0,21%	-1,42%	20,81%
Capi Boursière (MAD)	729 423 068 567				
Volume Global des actions (MAD)	317 423 755				
Central (MAD)	316 412 660				
Bloc (MAD)					

Valeurs les plus actives

Valeurs	Volume en KMAD	% Part de marché
TRAVAUX GENERAUX DE CONSTRUCTIO	90 630 757,00	28,64%
SOCIETE D'EXPLOITATION DES PORTS -	40 320 921,00	12,74%
LAFARGEHOLCIM MAROC	30 664 599,00	9,69%
SOCIETE NATIONALE DE SIDERURGIE S/	22 269 874,00	7,04%
HIGHTECH PAYMENT SYSTEMS	21 716 937,00	6,86%

News marché

Provinces du sud : La France renforce sa présence économique, consulaire et culturelle

La France a annoncé une augmentation de sa présence consulaire et culturelle au Sahara marocain, avec la création d'une alliance française. Ce geste s'inscrit dans le renforcement du partenariat maroco-français, en soutien à la souveraineté marocaine. Le ministère français des Affaires étrangères a également actualisé la carte du Maroc pour inclure le Sahara, et des investissements durables par des entreprises françaises y sont prévus, y compris les financements de l'AFD. L'ambassadeur de France visitera prochainement les Provinces du Sud pour approfondir cette coopération.

AKDITAL : investissement de 266 MMAD dans la Clinique Internationale de Taroudant (27^{ème} ouverture)

Le Groupe AKDITAL a inauguré la Clinique Internationale de Taroudant, un centre de santé multidisciplinaire de 153 lits. La clinique est dotée d'un centre d'oncologie comprenant 18 fauteuils de chimiothérapie et une unité de radiothérapie, ainsi qu'un centre multidisciplinaire comprenant 8 blocs opératoires, une unité de cardiologie interventionnelle (salle de cathétérisme et une salle réservée aux épreuves d'effort), un service de réanimation de 10 box, en plus de 7 couveuses de réanimation néonatale, et un service d'USI de 39 lits. La clinique est également dotée d'un centre de radiologie complet et d'un pôle mère-enfant de 18 lits et une nurserie. Un laboratoire d'analyses médicales et un service d'urgence opérationnel viennent compléter l'offre des soins de la clinique internationale de Taroudant. Avec cette clinique, Akdital réalise sa 27^{ème} ouverture totalisant une capacité litière totale de + 2 500 lits. Le montant total de l'investissement est de 266 MMAD (le montant comprend l'investissement total dans les murs, le foncier et le matériel. Rappelons qu'Akdital n'investit que dans le matériel)

Variations positives

Valeurs	Cours	Variations quotidiennes
Ste Nationale de Siderurgie	890.00	+7.88%
CDM	950.00	+4.28%
Realis. Mecaniques	458.00	+4.09%
Travaux Generaux De Construction	433.00	+2.53%
Med Paper	20.40	+1.75%

Variations négatives

Valeurs	Cours	Variations quotidiennes
Risma	208.00	-4.52%
Societe des Boissons du Maroc	2,352.0	-3.80%
Jet Contractors	1,506.00	-2.84%
IB Maroc Com	34.90	-2.65%
Residences Dar Saada	74.50	-2.61%

Evolution des indices boursiers

